

9D
8N

INDIA - 079

เดินทางวันที่ **09 - 17** ส.ค. **2568**

INDIA

KashMir-Leh Ladakh



Price and HiLight

49,999.-

(ไม่รวมค่าวีซ่า India)

- ✓ **บิน Air India**
Full Service มีเสิร์ฟ พร้อม นน.โหลด 25 kg.
- ✓ **แคชเมียร์ :** กุลมาร์ค, พาซาแกรม , โซนามาร์ค, ล่องเรือชิคาร่า, นอนบ้านเรือ
- ✓ **เลห์ :** PANGONG LAKE , ฆ็อบู ชมวิว , วัดเอมิส, วัดทักเซย์, วัดดีสทิท, Santi Stupa , ชางลาพาส , ซ็อบปึงถนนเมนมาร์ชาร์ ,
- ✓ **คาร์กิล :** อนุสรณ์สถานสงครามคาร์กิล
- ✓ **อาหาร :** ครบ จัดเต็ม ทุกมื้อ + มีเสริมอาหารไทย

Filght	Date	Origin	Destination	Departure	Arrival	ใช้เวลาบิน
AI2122	Day1 (เสาร์ 9/8/68)	สุวรรณภูมิ (BKK)	เดลี (DEL)	15.15	18.15	4H 30M
AI825	Day2 (อาทิตย์ 10/8/68)	เดลี (DEL)	ศรีนาคา (SXR)	10.15	11.45	1H 30M
AI446	Day9 (อาทิตย์ 17/8/68)	เลห์ (IXL)	เดลี (DEL)	12.00	13.25	1H 25M
AI304	Day9 (อาทิตย์ 17/8/68)	เดลี (DEL)	สุวรรณภูมิ (BKK)	16.00	21.30	4H 00M

Date	Program	Hotel	B	L	D
Day 1 (เสาร์ 9/8/68)	สนามบินสุวรรณภูมิ-สนามบินเดลี-เดลี	ARCH PLAZA (เดลี)	-	-	✈
Day 2 (อาทิตย์ 10/8/68)	เดลี-สนามบินเดลี-สนามบินศรีนาคาร์-เขากุลมาร์ค-ล่องเรือชิคาร่า-บ้านเรือ	House Boat /บ้านเรือ (ศรีนาคาร์)			
Day 3 (จันทร์ 11/8/68)	บ้านเรือ-ศรีนาคาร์-สวนชาลิมาร์-สวนนิชาน-จีมา ชมวิวพาสกาลเกม-พาสาแกรม	Baisaran (พาสาแกรม)			
Day 4 (อังคาร 12/8/68)	พาสาแกรม-โซนามาร์ค-เมืองบัลตัด-โซจิลาพาส- เมืองคาส-อนุสรณ์สถานสงครามคาร์กิล -คาร์กิล	Zojila Residency (คาร์กิล)			
Day 5 (พุธ 13/8/68)	คาร์กิล-มุลเบค- Mulbekh monastery -รามายูรู- lamayuru monastery- บาสโก-อัลชี- Alchi Temple -หมู่บ้านบาสโก -เลห์	Namgyal Palace (เลห์)			
Day 6 (พฤหัสบดี 14/8/68)	เลห์-เส้นทางมอเตอร์ไซด์ ที่สูงที่สุดในโลก -คาร์ คองลาพาส- หมู่บ้านฮุนดร้า-จีอูรู 2 โทนก ที่นุบรา- วัดคีสกิต-พระศรีอริยะเมตไตร-นุบรา	Nubra Grand (นุบรา)			
Day 7 (ศุกร์ 15/8/68)	นุบราวัลเลย์-เลห์-วัดเฮมิส-วัดชีกเซย์- Santi Stupa -เลห์	Namgyal Palace (เลห์)			
Day 8 (เสาร์ 16/8/68)	เลห์-วัดเชมเรย์-ขางลาพาส-ทะเลสาบพันกอง -ช็อบปิ่งเมนบาชาร์-เลห์	Namgyal Palace (เลห์)			
Day 9 (อาทิตย์ 17/8/68)	เลห์-สนามบินเดลี-สนามบินสุวรรณภูมิ	-		✈	✈

Day 1 (เสาร์ 9/8/68) สนามบินสุวรรณภูมิ-สนามบินเดลี-เดลี

- 12.15 น. **พร้อมกันที่สนามบินสุวรรณภูมิ** ประตูด่วน เคาน์เตอร์ M สายการบิน Air India โดยมีเจ้าหน้าที่ของบริษัทฯ คอยต้อนรับและอำนวยความสะดวก
- 15.15 น. โดยสายการบิน Air India เที่ยวบินที่ AI2122 เห็นฟ้าสู่ เดลี
รับประทานอาหารค่ำ(1)บนเครื่อง
- 18.15 น. **เดินทางถึง Indira Gandhi International Airport (สนามบินเดลี) ประเทศอินเดีย**(เวลาที่อินเดีย ช้ากว่าประเทศไทย 1.30 ชั่วโมง) หลังผ่านพิธีการตรวจคนเข้าเมืองเรียบร้อยแล้ว นำท่านเดินทางสู่ที่พัก
- พัก(1)ที่ ARCH PLAZA HOTEL (เดลี) หรือเทียบเท่า (พักห้องละ 2 – 3 ท่าน)

Day 2 (อาทิตย์ 10/8/68) เดลี-สนามบินเดลี-สนามบินศรีนาคาร์-เขากุลมาร์ค-ล่องเรือชิคาร่า-บ้านเรือ

- 07.00 น. รับประทานอาหารเช้า(2)ที่ โรงแรม แล้วเดินทางสู่ **สนามบินเดลี**
- 10.15 น. โดยสายการบิน Air India เที่ยวบิน AI825 เห็นฟ้าสู่ ศรีนาคาร์

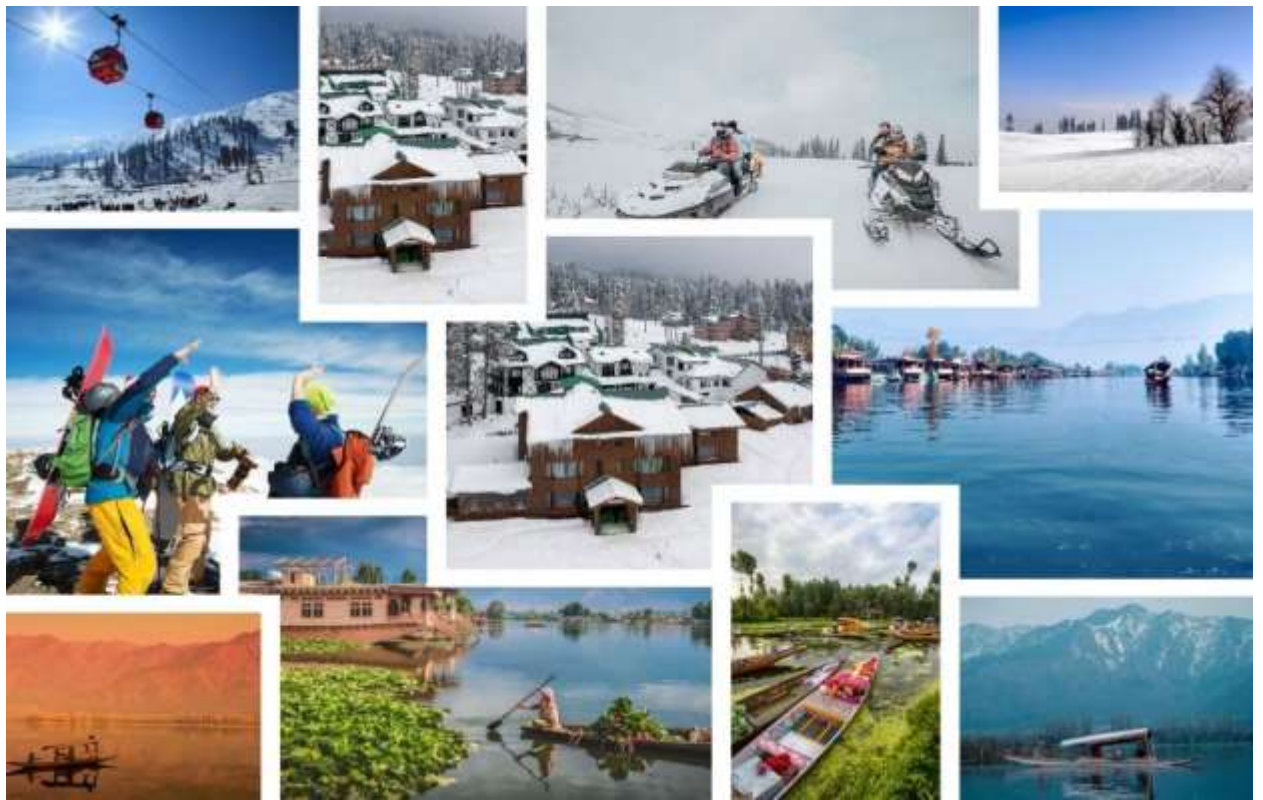

11.45 น.

เดินทางถึง **สนามบินศรีนาคา** หรือ Sheikh Ul-Alam International Airport Srinagar(ศรีนาคาร์) เมืองหลวงฤดูร้อนของแคว้นจามมู-แคชเมียร์ เมืองแห่งทะเลสาบขนาดใหญ่ คือ ทะเลสาบดาล และทะเลสาบนากีน ตั้งอยู่ใจกลางของหุบเขาแคชเมียร์ที่ระดับความสูง 1,730 เมตร มีทิวทัศน์สวยงามยังสามารถเยี่ยมชมได้ทั้งปี นำท่านเดินทางโดยรถ TEMPO คันละ 8-12 ท่าน แล้วออกเดินทางสู่ด้านตะวันตกเฉียงใต้สู่**กูลมาร์ค** (อยู่สูงจากระดับน้ำทะเล 2,730 เมตร) เป็นภูเขาที่สวยงามที่สุดแห่งหนึ่งในแคชเมียร์ เดิมเรียกเการิมาร์ค ตั้งโดยสุลต่าน ยูซุฟชาร์ ในศตวรรษที่ 16 เนื่องจากที่นี่เป็นทุ่งหญ้าที่เต็มไปด้วยดอกไม้ป่าตามฤดูกาล และในปัจจุบันยังเป็นสถานที่ตั้งของสนามกอล์ฟ 18 หลุมที่สูงที่สุดในโลก และมีสถานที่เล่นสกีในฤดูหนาวด้วย ตลอดเส้นทางสู่กูลมาร์คจะผ่านทุ่งนาข้าว หมู่บ้านชาวพื้นเมืองฝูงแกะตามภูเขา และเทือกเขาสลับซับซ้อนสวยงาม

เที่ยง
บ่าย

รับประทานอาหารกลางวัน(3) set box

นำท่านขึ้น เคเบิลคาร์ เฟส 1 (กระเช้าไฟฟ้าหรือคอนโดลา) ไปจนถึงยอด**เขากูลมาร์ค** (ซึ่งตรงนี้ต้องรอคิวกลางเจ้านาน และอาจเจอแซงคิว ระหว่างรอจะมีกิจกรรมให้เราเล่นรอได้ เช่น ลากเลื่อน ไปกลับ ประมาณ 1 กิโล หรือ สกี ค่าเล่นประมาณ 300 – 500 รูปี หรือจะถ่ายรูปกับสกีอย่างเดียวก็น่าจะดีล่ะ ประมาณ 100-200 รูปี) ระหว่างทางขึ้นสู่ยอดเขากูลมาร์ค ท่านจะพบเห็นหมู่บ้านยิปซี ซึ่งจะอพยพไปอยู่ที่เมือง จัมมู ในช่วงฤดูหนาว และจะกลับมาอยู่อาศัยในช่วงฤดูร้อน บนยอดเขากูลมาร์คนี้ ให้เวลาอิสระท่าน (ซึ่งตรงนี้ก็จะมีลากเลื่อน และสกีให้เล่นอีกเช่นกัน หรือ จะขึ้นเคเบิลคาร์ ไปเฟส 2 ก็ได้ (ค่าขึ้นต้องจ่ายเอง ประมาณ 1000 รูปี) ถ่ายรูปกับทิวทัศน์ภูเขา ซึ่งเป็นส่วนหนึ่งของเทือกเขาหิมาลัยที่ปกคลุมด้วยหิมะสวยงามในทุกทิศทาง สมควรแก่เวลานำท่านเดินทางกลับสู่ศรีนาคาร์ นำท่านลง**ล่องเรือชิตรา** ชมความงดงามของทะเลสาบดาล (ไม่รวมค่าทิปคนพายเรือ ลูกค้าจ่ายท่านละ 300 รูปี)ระหว่างทางจะผ่านสวนพักผ่อนน้ำและร้านค้าที่ปกคลุมกันกลางทะเลสาบและตามสันดอน สัมผัสวิถีชีวิตให้เต็มรูปแบบของพ่อค้า (พ่อค้าจริงๆ ไม่มีแม่ค้า) และชาวสวนผัก ที่พร้อมใจกันมาซื้อขายแลกเปลี่ยนผลผลิตที่ตลาดน้ำ

ค่ำ
พัก(2)ที่

รับประทานอาหาร(4)บนเรือที่พัก

House Boat (ศรีนาคาร์) หรือเทียบเท่า (พักห้องละ 2 – 3 ท่าน)

เช้า

รับประทานอาหารเช้า(5)



นำท่าน ชม **สวนซาลิมาร์** ที่สร้างขึ้นสมัยราชวงศ์โมกุลในเมืองศรีนาคา แคชเมียร์เป็น แคว้นที่มีชื่อเสียงในการจัดสวนตามแบบสมัยของราชวงศ์โมกุล เนื่องจากภูมิอากาศเย็นเหมาะสมในการเจริญเติบโตของต้นไม้ดอกไม้ จึงกลายเป็นที่ประทับพักผ่อนของกษัตริย์ราชวงศ์โมกุลในอดีต สวนซาลิมาร์แห่งนี้เป็นส่วนแห่งความรักสร้างโดยจักรพรรดิชาห์ฮังคี น้ำพุภายในสวนเกิดขึ้นได้โดยแรงดันน้ำธรรมชาติที่มาจากภูเขา ในช่วงฤดูร้อนท่านจะได้พบกับดอกไม้บานาพรรณ รวมทั้งต้นซีนาร์ (ชื่อต้นไม้ที่เรียกตามท้องถิ่น) หรือ ต้นเมเปิ้ล ขนาดใหญ่ในสวนแห่งนี้ บางต้นมีอายุกว่า 300-400 ปี จากนั้นชม **สวนนิซาน** ตั้งอยู่บนฝั่งของทะเลสาบตาล มีภูเขาซาร์บาวาลตั้งเป็นฉากหลัง เป็นสวนที่ใหญ่ที่สุด มีต้นเมเปิ้ลอายุกว่า 400 ปี รวมถึงดอกบัวสวรรค์ ที่หาพบเห็นได้ยาก และดอกไม้บานาชนิดตามฤดูกาล ตีคู่กับบรรยากาศยามพระอาทิตย์ตกดิน และหนุ่มสาวแคชเมียร์ที่มักใช้สถานที่แห่งนี้เป็นที่นัดหมาย

12.00 น.

รับประทานอาหารกลางวัน(6)

บ่าย

ออกเดินทางสู่ **หุบเขาแกะ** หรือ **พาสาลแกม** ห่างจากเมืองศรีนาคาไปทางทิศตะวันออกประมาณ 87 กิโลเมตร ใช้เวลาเดินทางประมาณ 3 ชั่วโมง หมู่บ้านนี้ตั้งอยู่บนความสูง 2,130 เมตร จากระดับน้ำทะเล เป็นสถานที่ที่มีชื่อเสียงที่สุดของอุตสาหกรรมภาพยนตร์ของอินเดีย ระหว่างทางสองข้างทางท่านจะผ่านพบวิถีชีวิตของชาวแคชเมียร์ที่หลากหลาย เช่นหมู่บ้านที่ทำครกหิน หมู่บ้านที่ทำไม้แบดสำหรับกีฬาคลิกเก็ต ที่เราจะพบเห็นชาวแคชเมียร์เล่นกีฬาประเภทนี้ได้ตามสนามทั่วไป ไม้แบดนี้ทำมาจากต้นหลิว (**Willow Tree**) ซึ่งพบเห็นได้ทั่วไปทั้งในและนอกเมือง แต่จะพบเห็นได้มาก ระหว่างทางสู่เมืองพาสาลแกม นอกจากนี้ จะได้เห็นทุ่งโล่งๆ ซึ่งในฤดูใบไม้ร่วงประมาณเดือนตุลาคม ทุ่งแห่งนี้เป็นแหล่งปลูกหญ้าฝรั่น หรือ **Saffron** ที่ใหญ่ที่สุด ลักษณะดอกจะเป็นสีม่วงคล้ายๆ ดอกอัญชัญ ว่ากันว่าเกษตรกรของหญ้าฝรั่นมีสรรพคุณในการช่วยลดคลอเรสเตอรอลได้ดี ตลอดสองข้างทางชมทิวทัศน์ที่สวยงามของหมู่บ้านต่างๆ ทุ่งนา ทุ่งหญ้าและต้นสนยักษ์ ป่าสมบูรณ์ที่สวยงาม และเป็นฉากของภาพยนตร์มาหลายเรื่อง เส้นทางในช่วงเดือนเมษายนท่านจะได้สัมผัสกับทุ่ง

ดอกมัสตาดสีเหลืองขนาดใหญ่ทุ่งดอกทิวลิปป่าและวิวทิวทัศน์อันสวยงามระหว่างทาง หลังจากนั้นท่านสามารถเดินชมหุบเขา มีสายน้ำที่ไหลมาบรรจบกันเป็นแม่น้ำริคเตอร์ **ชิม้าชมวิวยาฮาลแกม**ท่านสามารถชิม้าแคระ (มีคนจูง) ชมความงามของธรรมชาติ ป่าสนขนาดใหญ่และหมู่บ้านที่มีวิถีชีวิตแบบพื้นบ้านของชาว แคชเมียร์ เส้นทางกริม้าอาจแตกต่างกันไปตามฤดูกาล บางช่วงอาจเป็นเส้นทางไต่เขาสูงชัน สำหรับท่านที่กลัวความสูงโปรดพิจารณาก่อนตัดสินใจ การชิม้าจะใช้เวลาไป-กลับประมาณ 1-2 ชั่วโมง ท่านที่ต้องการชิม้าซึ่งจะมี 2 แห่งนะคะในทริปนี้ แต่ทัวร์แนะนำให้ชิม้าที่นี่คะ (ค่าชิม้าไม่รวมในค่าทัวร์ ราคาประมาณ 2,000 รูปี และค่าทิปคนจูงม้า 200 รูปี/ลูกค้า 1 ท่าน)

18.00 น.
พัก(3)ที่

รับประทานอาหารค่ำ(7)ที่ ห้องอาหารของโรงแรม
baisaran Hotel (พาฮาแกม) หรือเทียบเท่า (พักห้องละ 2 – 3 ท่าน)

Day 4 (อังคาร 12/8/68) พาฮาแกม-โซนามาร์ค-เมืองบัลตัล-โซจิลาพาส-เมืองดาส-อนุสรณ์สถานสงครามคาร์กิล-คาร์กิล

07.00 น.

รับประทานอาหารเช้า(8)ที่ ห้องอาหารของโรงแรม

08.00 น.

นำท่านเดินทางสู่ **โซนามาร์ค** ซึ่งจะพบทิวทัศน์(2740 ม.) ที่น่าตื่นตะลึงกับเส้นทางที่ไต่ความสูงไล่ขึ้นไปถึงระดับ 2,740 ม. จากระดับน้ำทะเล มีเทือกเขาหิมาลัยเป็นฉากหลัง ที่เรียกขานตามท้องถิ่นว่า ทาจิวาส ภูเขาซึ่งปกคลุมไปด้วยหิมะตลอดปี มีแม่น้ำสินธุ

12.00 น.

รับประทานอาหารกลางวัน(9)

บ่าย

เดินทางสู่ **คาร์กิล KARGIL** ซึ่งจะพบทิวทัศน์ที่น่าตื่นตะลึงกับเส้นทางที่ไต่ความสูงไล่ขึ้นไปถึงระดับ 2,690 ม. จากระดับน้ำทะเล มีเทือกเขาหิมาลัยเป็นฉากหลัง ที่เรียกขานตามท้องถิ่นว่า ทาจิวาส ภูเขาซึ่งปกคลุมไปด้วยหิมะ



ตลอดปี มีแม่น้ำสินธุ ลดเลี้ยว เป็นสถานที่เริ่มต้นมุ่งหน้าสู่ ลาดัคห์ หรือรู้จักกันดีในชื่อว่า “ประตูสู่ลาดัคห์” ผ่าน **Zojila Pass** เป็นทางที่จะเดินทางสู่ เลห์ อีกเส้นทางที่มีความสวยงามมาก อยู่ระหว่างเมือง **Baltal** และเมือง **Dras** (สถานที่ต้องห้ามที่หนาวที่สุดอันดับสองของโลก) เราหยุดตรวจหนังสือเดินทาง และเดินทางต่อ

จนถึงที่ Kargil(2710 ม.) นำท่านชม Kargil War Memorial **อนุสรณ์สถานสงครามคาร์กิล** สร้างขึ้นเพื่อระลึกถึงทหารอินเดีย ที่ปราบกบฏหัวรุนแรงแบ่งแยกประเทศ

19.00 น. รับประทานอาหารค่ำ(10)ที่ ห้องอาหารของโรงแรม
พัก(4)ที่ Zojila Residency Hotel (คาร์กิล) หรือเทียบเท่า (พักห้องละ 2 – 3 ท่าน)

Day 5(พุธ 13/8/68) คาร์กิล-มุลเบค-Mulbekh monastery-รามายูรู-lamayuru monastery-บาสโก-อัลชี-Alchi Temple-หมู่บ้านบาสโก-เลห์

07.00 น. รับประทานอาหารเช้า(11)ที่ ห้องอาหารของโรงแรม

08.00 น. นำท่านเดินทางสู่ **มุลเบค Mulbekh** เป็นเมืองเล็กๆ หมู่บ้านชาวพุทธแห่งแรก นำท่านชม **Mulbekh monastery** พระพุทธรูปแกะสลักที่หน้าผาเล็กๆ ซึ่งเป็นรูปปั้นของพระพุทธรูปเจ้า Matreya ซึ่งเชื่อกันว่ามีอยู่ตามธรรมชาติ เราข้ามผ่านสูงสุด (Fotula 4166 mtrs.) แล้วเดินทางสู่ **ลามายูรู Lamayuru(Moonland)** ผ่านหุบเขาด้านล่างของ Ladakh (shamam) นำท่านชม **lamayuru monastery** ตั้งอยู่บนหุบเขาสูง มองเห็นหมู่บ้านลามายูรูได้ นับเป็นวัดที่ใหญ่และเก่าแก่ที่สุดในลาดัค เป็นวัดในพระพุทธศาสนานิกายหมวกแดง

12.00 น. รับประทานอาหารกลางวัน(12)



บ่าย ออกเดินทางสู่ **อัลชี Alchi** เมืองเส้นทางการค้า เส้นทางสายไหม ประกอบด้วยการตั้งถิ่นฐานสี่แห่งในหมู่บ้าน Alchi ในภูมิภาค Ladakh ตอนล่าง โดยมีอนุสรณ์สถานในยุคต่างๆ ในสี่หมู่บ้านนี้ ชม **Alchi Temple** ได้รับการกล่าวขานว่าเป็นวัดที่เก่าแก่และมีชื่อเสียงที่สุด เดินทางสู่ **หมู่บ้านบาสโก** ตั้งอยู่บนความสูงจากระดับน้ำทะเล 3,292 เมตร ในอดีตเคยเป็นศูนย์กลางวัฒนธรรมและการเมืองมักถูกเรียกว่าเป็นบันทึกแห่งลาดัค สร้างในศตวรรษที่ 15 เป็น 1 ใน 100 แห่งของมรดกโลกที่เสี่ยงต่อการพังทลาย ระหว่างทางชมทิวทัศน์ Nimu ของแม่น้ำ Zaskar ไหลไปตาม Indus และจุดบรรจบกัน

19.00 น. รับประทานอาหารค่ำ(13)ที่ ห้องอาหารของโรงแรม

Day 6 (พฤษภาคม 14/8/68) เลห์-เส้นทางมอเตอร์ไซด์ที่สูงที่สุดในโลก-คาร์ดุงลาพาส-หมู่บ้านฮุนดร้า-จีอูฐ 2 โหนดที่นูบรา-วัดดีสถิต-พระศรีอริยะเมตไตร-นูบรา

06.00 น. รับประทานอาหารเช้า(14)ที่ ห้องอาหารของโรงแรม

07.00 น. ออกเดินทางชมเส้นทางมอเตอร์ไซด์ที่สูงที่สุดในโลก วิญูเขาที่ปกคลุมด้วยหิมะสวยงามที่น่าประทับใจอีกวันหนึ่ง จนถึงคาร์ดุงลาพาส Khardung La Pass สูงจากระดับน้ำทะเล 18380ฟุต หรือ 5560เมตร เป็นจุดที่รถสามารถขึ้นสู่หิมาลัยสูงที่สุดในโลก IT IS THE WORLD'S HIGHEST MOTORABLE PASS ให้ท่านได้แวะถ่ายรูป เข้าห้องน้ำแล้วเดินทางต่อ จากนี้ไปก็จะลงเขาไปเรื่อยๆ ผ่านวิวที่สุดยอดอีกวันหนึ่งไม่แพ้ที่ใดๆที่ผ่านมาแล้ว

12.00 น. รับประทานอาหารกลางวัน(15)ที่ ภัตตาคาร



บ่าย ออกเดินทางสู่จีอูฐ 2 โหนด ณ หมู่บ้านฮุนดร้า Hundra ที่มีส่วนหนึ่งของหมู่บ้านเป็นทะเลทรายแซนดุน Sandune ทะเลทรายที่ลมพัดพามาให้เกิดมีขึ้นตามธรรมชาติสวยงามมากให้ท่านได้จีอูฐ 2 โหนด ที่นูบรา อูฐที่เป็นมรดกของเส้นทางสายไหม ชมทะเลทราย และวิวทิวทัศน์ของหุบเขานูบรา(ค่าจีอูฐ ไม่รวมอยู่ในค่าทัวร์ ประมาณ 500 รูปี)

16.00 น. ชม **DESKIT TEMPLE และ DESKIT GOMPA** ก่อตั้งโดย Lama Sherab Zangpo แห่ง Stod ลูกศิษย์ของท่านชงกาปา หรือชงจินกัโป องค์ผู้ก่อตั้งนิกายเกลูปะ หรือนิกายหมวกเหลืองในราวปี 1420 AD หรือกว่า 600ปีมาแล้ว ในรัชสมัยของ King Dragspa ซึ่งเป็นวัดประจำหมู่บ้านแห่งนี้ เป็นวัดที่เก่าแก่ที่สุดและใหญ่ที่สุดของหุบเขาแห่งชมพระศรีอริยะเมตไตรย ที่ชาวพุทธท้องถิ่น ๆ เรียกว่า Kewa or ChampaBuddha ความหมายเดียวกันคือ

องค์พระศรีอริยเมตไตรยที่จะมาตรัสรู้อีกต่อไปในอนาคตสร้างเนินเขาอีกฝั่งหนึ่งของวัดดิสกิด โดดเด่นเป็นสง่าท่ามกลางหุบเขาภูบรา

- 19.00 น. รับประทานอาหารค่ำ(16)ที่ ห้องอาหารของโรงแรม
- พัก(6)ที่ Nubra Grand (นูบรา) หรือเทียบเท่า (พักห้องละ 2 – 3 ท่าน)

Day 7 (ศุกร์ 15/8/68) นูบราวัลเลย์-เลห์-วัดเฮมิส-วัดชีกเซย์- Santi Stupa -เลห์

- 06.00 น. รับประทานอาหารเช้า(17)ที่ ห้องอาหารของโรงแรม
- 07.00 น. นำท่านเดินทางกลับ เลห์
- 12.00น. รับประทานอาหารกลางวัน(18)ที่ ภัตตาคาร



บาย ชม **วัดเฮมิส** เป็นวัดทิเบตนิกายหวมแดง อายุ 450 ปี Hemis Monastery เป็นวัดที่ใหญ่และรวยที่สุดในลาดัค มีวัตถุโบราณที่เก็บรักษาไว้ได้ถึงแม้ลาดัคจะผ่านสงครามมามากเพราะวัดเฮมิสอยู่ในหุบเขาลึกกลับในทำเลที่ยากจะหาเจอในอดีต จึงสามารถรักษาวัตถุโบราณและวัดก็ไม่ได้ถูกทำลาย ยังคงความสวยงามเช่นปัจจุบัน ที่มีงานฉลอมต้นรากหน้ากากที่ใหญ่สุดเป็นประจำทุกปี จากนั้นชม **ThiksayMon.. วัดชีกเซย์** เป็นวัดของนิกายหวมดเหลืองอายุ 600-700 ปี มีหลายสาขาในลาดัค สักการะองค์พระศรีอริยเมตไตร เพื่อความสิริมงคล นำท่านชม **Santi Stupa** สานติสถูป สร้างขึ้นบนเนินเขาเลห์ที่เห็นวิวทิวทัศน์เมืองเลห์ได้ชัดเจน ในปี ค.ศ.1991 โดยพระสงฆ์ชาวญี่ปุ่นชื่อเกียวเมียว นากามุระ (Gyomo Nakamura) ผ่านชม **พระราชวังเลห์** หรือที่รู้จักในชื่อวังลาเซน บัลการ เป็นอดีตพระราชวังที่มองเห็นเมืองเลห์ในลาดัคห์ ประเทศอินเดีย สร้างขึ้นประมาณปี ค.ศ. 1600 โดย Senge Namgyal พระราชวังถูกทิ้งร้างเมื่อกองกำลัง Dogra เข้าควบคุม Ladakh ในช่วงกลางศตวรรษที่ 19 และบังคับให้พระราชวงศ์ย้ายไปที่ Stok Palace ถ้ามีเวลานำท่านชม **Stok Palace** หรือ Stok Gompa เป็นวัดในพุทธศาสนาใน Stok, ก่อตั้งขึ้นโดย Lama Lhawang Lotus ในศตวรรษที่ 14 และมีห้องสมุดที่มีชื่อเสียงรวมถึง Kangyur ทั้งหมด 108 เล่ม มีการจัดเทศกาลหน้ากากต้นรากเป็นประจำทุกปี

19.00 น. รับประทานอาหารค่ำ(19)ที่ ห้องอาหารของโรงแรม
พัก(7)ที่ Namgyal Palace Hotel (เลห์) หรือเทียบเท่า (พักห้องละ 2 – 3 ท่าน)

Day 8(เสาร์ 16/8/68) เลห์-วัดเชมเรย์-ซางลาพาส-ทะเลสาบพันกอง-ช็อบปิงเมนบาชาร์-เลห์

06.00 น. รับประทานอาหารเช้า(20)ที่ ห้องอาหารของโรงแรม



07.00 น. นำท่านเดินทางสู่ PANGONGLAKE ระหว่างทาง แวะถ่ายรูปด้านนอก **วัดเชมเร** CHEMREY MONASTERY สร้างขึ้นโดยพระลามะ AGSANGRASCHEN ในค.ศ.1664 เป็นวัดทิเบตสาย Drugpa หรือว่า Gompa สัญลักษณ์ของนิกายนี้คือหมวกแดง สิ่งโดดเด่นของวัดเป็นองค์พระ ปัทมสัมภวะ และคัมภีร์โบราณต่างๆ ที่เก็บไว้เส้นทางผ่าน **CHANG LA PASS** แวะให้ท่านได้ถ่ายรูปและเข้าห้องน้ำ ณ จุดสูงสุดของวันนี้ ซางลาพาสซึ่งสูง 5360 เมตร จากระดับน้ำทะเล และเดินทางผ่านเขาสลับซับซ้อน จะพบกับค่ายทหารของอินเดียเป็นระยะ เนื่องจากเส้นทางนี้ใกล้กับประเทศจีน

12.00 น. รับประทานอาหารกลางวัน(21)ที่ ภัตตาคาร

บาย ชม **ทะเลสาบปางกอง PANGONG LAKE** ทะเลสาบสีฟ้าคราม ที่มีมุมให้ท่านถ่ายรูปไม่มีวันเบื่อ จนได้เวลาเดินทางกลับสู่ เลห์ เพื่อให้ท่านช้อปปิ้งเลือกซื้อสินค้าของฝาก ของที่ระลึก ที่ **ถนนเมนบาชาร์** จำหน่ายสินค้ามากมาย อาทิ ร้านขาย, วัตถุโบราณ, พระพุทธรูป, รูปเคารพของเทพต่างๆ, ผ้าทังก้า, หนังกาก และผักผลไม้ต่างๆ ชนิดที่ นำมาขายโดยชาวบ้านเมืองเลห์

19.00 น. รับประทานอาหารค่ำ(22)ที่ ห้องอาหารของโรงแรม
พัก(8)ที่ Namgyal Palace Hotel (เลห์) หรือเทียบเท่า (พักห้องละ 2 – 3 ท่าน)

Day 9 (อาทิตย์ 17/8/68) เลห์-สนามบินเดลี-สนามบินสุวรรณภูมิ

08.00 น. รับประทานอาหารเช้า(23)ที่ โรงแรม แล้วออกเดินทางสู่ **สนามบินเลห์**

12.00 น. โดยสายการบิน Air India เที่ยวบิน AI446 เห็นฟ้าสู่ **สนามบินเดลี** รับประทานอาหารกลางวัน(24)บนเครื่อง

13.25 น. เดินทางถึง สนามบินเดลี นำท่านเปลี่ยนเครื่องที่อาหารระหว่างประเทศ

16.00 น. โดยสายการบิน Air India เที่ยวบินที่ AI304 เห็นฟ้าสู่ **สนามบินสุวรรณภูมิ** รับประทานอาหารค่ำ(25)บนเครื่อง

21.30 น. เดินทางถึงสนามบินสุวรรณภูมิ โดยสวัสดิภาพ

หมายเหตุ :

1. เวลาที่ปรากฏในโปรแกรมกับการปฏิบัติจริงอาจแตกต่างกันเล็กน้อย ขอให้ท่านรับทราบคำแนะนำการเปลี่ยนแปลงการนัดหมายเวลาในการทำกิจกรรมอีกครั้งจากหัวหน้าทัวร์
2. บริษัทอาจทำการเปลี่ยนแปลงรายการ ได้ตามความจำเป็นและเหมาะสม แต่จะยึดผลประโยชน์ของลูกค้าเป็นสำคัญ ทั้งนี้ ขึ้นอยู่กับสถานะของสายการบิน โรงแรมที่พัก ภูมิภาค ภัยธรรมชาติ การนัดหยุดงานฯลฯ ตลอดจนสถานะทาง เศรษฐกิจและสถานการณ์ทางการเมืองภายใน อันเป็นสาเหตุให้ต้องเลื่อนการเดินทางหรือไม่สามารถจัดพาคณะท่องเที่ยว ได้ตามรายการ

อัตราค่าบริการ

กำหนดการเดินทาง	ราคาผู้ใหญ่/พักห้องคู่	พักเดี่ยวเพิ่ม
09 - 17 สิงหาคม 2568 (9D 8N)	49,999.-	12,999.-

ค่าธรรมเนียม

* ชำระเงินมัดจำ ท่านละ 30,000 บาท หลังจากจองภายใน 2 วันพร้อมแจ้งชื่อเป็นภาษาอังกฤษตามหนังสือเดินทาง ส่วนที่เหลือชำระทั้งหมดก่อนเดินทาง 20 วัน

***** ในกรณีที่ท่านโอนเงินจากต่างจังหวัด อัตราดังกล่าวเป็นอัตราสุทธิ ไม่รวมค่าธรรมเนียมและค่าบริการของธนาคาร ค่ะ*****

อัตราค่าบริการรวม

- ✓ ตั๋วโดยสารเครื่องบินชั้นประหยัด
- (น้ำหนักโหลระหว่างประเทศ 25 กก. ถี้อขึ้นเครื่อง 7 กก.),(น้ำหนักโหลภายในประเทศ 25 กก. ถี้อขึ้นเครื่อง 7 กก.)*
- ✓ ค่าภาษีสนามบิน ค่าประกันสายการบินและภาษีน้ำมันของสายการบิน
- ✓ ค่าโรงแรมที่พัก ตามที่ระบุในรายการหรือเทียบเท่า (2-3 ท่านต่อหนึ่งห้อง)
- ✓ ค่าเข้าชมสถานที่ท่องเที่ยวต่างๆ ตามรายการระบุ
- ✓ ค่าอาหารทุกมื้อตามรายการที่ระบุ
- ✓ ค่ารถรับส่งและระหว่างการเดินทางที่ระบุตามรายการระบุ
- ✓ ค่าประกันภัยการเดินทาง วงเงิน 1,000,000 บาท ต่อท่าน (วงเงินรักษาพยาบาลจากอุบัติเหตุวงเงินไม่เกิน 500,000 บาท) แต่ทั้งนี้ขอมอบอยู่ในข้อจำกัดที่มีการตกลงไว้กับบริษัทประกันชีวิต

อัตราค่าบริการไม่รวม

- ค่าจัดทำหนังสือเดินทาง (PASSPORT) และค่าทำใบอนุญาตที่กลับเข้าประเทศของคนต่างชาติ หรือ คนต่างด้าว
- ค่าใช้จ่ายอื่นๆ นอกเหนือจากที่ระบุไว้ในรายการและค่าใช้จ่ายส่วนตัวต่างๆ เช่น ค่าโทรศัพท์ ค่าช้อปปิ้ง ฯลฯ
- ค่าธรรมเนียมน้ำมันของสายการบิน (ถ้ามี)
- ค่าทำเอกสารผู้ถือต่างด้าว / ค่าวีซ่าที่มีค่าธรรมเนียมแพงกว่าหนังสือเดินทางไทย
- ค่าภาษีหัก ณ ที่จ่าย 3% ภาษีมูลค่าเพิ่ม 7% (กรณีออกใบกำกับภาษี)
- ค่าธรรมเนียมการชำระเงินด้วยบัตรเครดิต VISA 3% AMEX 4%
- ค่าน้ำหนักเกินพิกัดตามสายการบินกำหนด

- ค่าทิปไกด์ท้องถิ่น พนักงานขับรถ และหัวหน้าทัวร์ 3,000 บาท สำหรับลูกค้า 1 ท่าน

ค่าธรรมเนียม E-Visa อินเดียสำหรับหนังสือเดินทางไทย (อายุ 30 วัน เข้า-ออกได้ 1 ครั้ง) ราคา 1,800 บาท

(ราคานี้ อัปเดตเมื่อวันที่ 14/3/66 ถ้าจะทำโปรดสอบถามราคาค่าวีซ่าอีกครั้งนะคะ)

เงื่อนไขการให้บริการ (ที่ท่านควรทราบก่อนสำรองที่นั่ง)

* กรุณยกเลิกก่อนการเดินทาง 30 วันขึ้นไป ****เฉพาะช่วงที่ไม่ใช่เทศกาลหรือวันหยุดยาว**** คืนเงินทั้งหมด(ยกเว้นตัวเครื่องบินที่ออกมาแล้ว)

**** (ยกเว้น กรุ๊ปที่มีการกัณฑ์มัดจำกับสายการบินหรือกรุ๊ปที่มีการกัณฑ์มัดจำที่พัก โดยตรงหรือโดยการผ่านตัวแทนในประเทศหรือต่างประเทศและไม่อาจขอคืนเงินได้)****

* กรุณยกเลิกก่อนการเดินทาง 30 วัน ****เฉพาะช่วงเทศกาลหรือวันหยุดยาว**** เก็บค่าใช้จ่ายที่เกิดขึ้นจริงทั้งหมด

* กรุณยกเลิกก่อนการเดินทาง 15 วัน เก็บค่าใช้จ่าย 50% ของราคาทัวร์

* กรุณยกเลิกก่อนการเดินทาง 7 วัน เก็บค่าใช้จ่าย 100% ของราคาทัวร์

เงื่อนไขการให้บริการต่างๆ

- บริษัทฯ ขอสงวนสิทธิ์การเปลี่ยนแปลงโปรแกรม ราคา และเงื่อนไขทั้งหมด โดยมีต้องแจ้งให้ทราบล่วงหน้า
- บริษัทฯ มีสิทธิ์ที่จะเปลี่ยนแปลงรายละเอียดบางประการในทัวร์นี้ เมื่อเกิดเหตุสุดวิสัยจนไม่อาจแก้ไขได้
- รายการอาจมีการเปลี่ยนแปลงตามความเหมาะสม เนื่องจากความล่าช้าของสายการบิน โรงแรมที่พักในต่างประเทศ เหตุการณ์ทางการเมือง และภัยธรรมชาติ ฯลฯ ที่อยู่นอกเหนือการควบคุมของทางบริษัทฯ หรือ ค่าใช้จ่ายเพิ่มเติมที่เกิดขึ้นทางตรง หรือทางอ้อม เช่น การเจ็บป่วย การถูกทำร้าย การสูญหาย ความล่าช้า หรือ จากอุบัติเหตุต่างๆ ทั้งนี้ บริษัทฯ จะคำนึงถึงความปลอดภัยและความสะดวกของผู้เดินทางเป็นสำคัญ
- บริษัทฯ จะไม่รับผิดชอบในกรณีที่กองตรวจคนเข้าเมืองห้ามผู้เดินทางเข้าประเทศเนื่องจากมีสิ่งผิดกฎหมายหรือสิ่งของห้ามนำเข้าประเทศเอกสารเดินทางไม่ถูกต้องหรือความประพฤติส่อไปในทางเสื่อมเสียหรือด้วยเหตุผลใดๆ ก็ตามที่กองตรวจคนเข้าเมืองพิจารณาแล้ว ทางบริษัทฯ ไม่อาจคืนเงินให้ท่านได้ ไม่ว่าจำนวนทั้งหมด หรือ บางส่วน
- รายการนี้เป็นเพียงข้อเสนอที่ต้องได้รับการยืนยันจากบริษัทฯ อีกครั้งหนึ่งหลังจากได้สำรองที่นั่งบนเครื่องและโรงแรมที่พักในต่างประเทศเป็นที่เรียบร้อยแล้ว แต่อย่างไรก็ตามรายการนี้อาจเปลี่ยนแปลงได้ตามความเหมาะสม
- บริษัทฯ จะไม่รับผิดชอบในกรณีที่กองตรวจคนเข้าเมืองของประเทศไทย งดออกเอกสารเข้าเมืองให้กับชาวต่างชาติ หรือคนต่างด้าวที่พำนักอยู่ในประเทศไทย
- บริษัทฯ ขอสงวนสิทธิ์ที่จะเลื่อนการเดินทางในกรณีที่มีผู้ร่วมคณะไม่ถึง 16 ท่าน (หรือตามที่ตกลงไว้กับบริษัทฯ)
- การไม่รับประทานอาหารเช้าไม่เที่ยวตามรายการไม่สามารถขอหักค่าบริการคืนได้ เพราะการชำระค่าทัวร์เป็นไปในลักษณะเหมาจ่าย
- ตัวเครื่องบินเมื่อออกตัวแล้วไม่สามารถ Refund ได้ทุกกรณี โดยเงื่อนไขของสายการบิน

กรุณาอ่านหมายเหตุให้ละเอียดทั้ง 7 ข้อ

1. บริษัทฯ ขอสงวนสิทธิ์ที่จะไม่รับผิดชอบต่อค่าชดเชยความเสียหาย ไม่ว่ากรณีที่กองตรวจคนเข้าเมืองของไทยไม่อนุญาตให้เดินทางออกหรือกองตรวจคนเข้าเมืองของแต่ละประเทศไม่อนุญาตให้เข้าเมือง
2. บริษัทฯ ขอสงวนสิทธิ์ในการที่จะไม่รับผิดชอบต่อค่าชดเชยความเสียหาย อันเกิดจากเหตุสุดวิสัยที่ทางบริษัทฯ ไม่สามารถควบคุมได้ เช่น การนัดหยุดงาน, จลาจล, การล่าช้าหรือยกเลิกของเที่ยวบิน
3. บริษัทฯ ขอสงวนสิทธิ์ในการเปลี่ยนแปลงโปรแกรมรายการท่องเที่ยว โดยไม่ต้องแจ้งให้ทราบล่วงหน้า

4. บริษัทฯ สงวนสิทธิ์ในการเปลี่ยนแปลงอัตราค่าบริการ โดยไม่ต้องแจ้งให้ทราบล่วงหน้า
 5. การไม่รับประทานอาหารเช้าบางมื้อ ไม่เที่ยวตามรายการ ไม่สามารถขอหักค่าบริการคืนได้ เพราะการชำระค่าทัวร์เป็นไปในลักษณะเหมาจ่าย
 6. ตัวเครื่องบินเมื่อออกตัวแล้วไม่สามารถ Refund ได้ทุกกรณี โดยเงื่อนไขของสายการบินกำหนด
 7. กรณีที่คณะไม่ครบจำนวน 15 ท่าน ทางบริษัทฯ สงวนสิทธิ์ในการงดออกเดินทางโดยทางบริษัทฯ จะแจ้งให้ท่านทราบล่วงหน้า 14 วันก่อนการเดินทาง
- *** ในกรณีที่ลูกค้าต้องออกตัวโดยสารภายในประเทศ กรุณาติดต่อเจ้าหน้าที่ของบริษัทฯ ก่อนทุกครั้ง มิฉะนั้นทางบริษัทฯ จะไม่ขอรับผิดชอบค่าใช้จ่ายใดๆ ทั้งสิ้น ***

ข้อมูลเพิ่มเติมเรื่องโรงแรมที่พัก

เนื่องจากการวางแผนห้องพักของแต่ละโรงแรมแตกต่างกัน จึงอาจทำให้ห้องพักแบบห้องเดี่ยว (Single) และห้องคู่ (Twin/Double) และห้องพักแบบ 3 ท่าน/3 เตียง (Triple Room) ห้องพักอาจจะไม่ติดกัน

ข้อความซึ่งถือเป็นสาระสำหรับท่านผู้มีเกียรติซึ่งร่วมเดินทาง

ทางบริษัทฯ เป็นตัวแทนในการจัดนำสัมมนา และการเดินทางที่มีความชำนาญ โดยจัดหาโรงแรมที่พัก อาหาร ยานพาหนะและสถานที่ท่องเที่ยวพร้อมทั้งการสัมมนา คุณาน เพื่อความสะดวกสบาย และเกิดประโยชน์สูงสุดในการเดินทาง ทั้งนี้ทางบริษัทฯ ไม่สามารถรับผิดชอบต่ออุบัติเหตุหรือความเสียหายที่เกิดจากโรงแรมที่พัก ยานพาหนะ, อันเนื่องมาจากอุบัติเหตุรวมถึงภัยธรรมชาติ, โจรกรรม, วินาศกรรม, อัคคีภัย, การปล้นชิง, การจลาจล, สงครามการเมือง, การผันผวนของอัตราแลกเปลี่ยนเงินตราระหว่างประเทศ, การนัดหยุดงาน, ความล่าช้าของเที่ยวบิน, สายการบินเรือ, รถไฟ, พาหนะท้องถิ่น, ตลอดจนการถูกปฏิเสธออกวีซ่าจากกงสุล และ / หรือ ส่วนงานที่เกี่ยวข้องกับสถานเอกอัครราชทูต รวมถึงผู้มีอำนาจทำการแทนประจำประเทศไทย (โดยไม่ต้องแสดงเหตุผล เนื่องจากเป็นสิทธิพิเศษทางการทูต) ซึ่งอยู่เหนือการควบคุมของบริษัทฯ หมายรวมถึงในระหว่างการเดินทางท่องเที่ยวทั้งใน หรือ ต่างประเทศ แต่ทางบริษัทฯ มีความคุ้มครอง และประกันอุบัติเหตุ ตามเงื่อนไขที่บริษัทฯ ที่รับประกันในกรณีที่ผู้ร่วมเดินทางถูกปฏิเสธโดยเจ้าหน้าที่ตรวจคนเข้าเมืองของประเทศไทย และ/หรือ ต่างประเทศ มิให้เดินทางออก หรือ เข้าประเทศ เนื่องมาจากความประพฤติผิดศีลธรรมของผู้เดินทาง ไม่ปฏิบัติตามกฎระเบียบด้านการควบคุมโรคติดต่อเฉพาะพื้นที่ที่มีการปลอมแปลงเอกสารเพื่อการเดินทาง รวมถึงมีสิ่งผิดกฎหมาย บริษัทฯ จะไม่คืนค่าใช้จ่ายใดๆ รายละเอียดด้านการเดินทาง อาจมีการเปลี่ยนแปลงได้ตามความจำเป็น หรือเพื่อความเหมาะสมทั้งปวง โดยมีต้องแจ้งให้ทราบล่วงหน้า ทั้งนี้การขอสงวนสิทธิ์ดังกล่าว บริษัทฯ จะยึดถือและคำนึงถึงผลประโยชน์ตลอดจนความปลอดภัยของท่านผู้มีเกียรติ ซึ่งร่วมเดินทางเป็นสำคัญ

REMARK

- ในกรณีที่ท่านจะใช้หนังสือเดินทางราชการ (เล่มสีน้ำเงิน) เดินทางกับคณะ บริษัทฯ สงวนสิทธิ์ที่จะไม่รับผิดชอบ หากท่านถูกปฏิเสธการเข้าหรือออกนอกประเทศใดประเทศหนึ่ง เพราะโดยปกตินักท่องเที่ยวใช้หนังสือเดินทางบุคคลธรรมดา (เล่มสีเหลือง)
- สถานทูตเก็บค่าธรรมเนียมวีซ่าและไม่คืนในทุกกรณี

เอกสารยื่น E VISA อินเดีย (30 DAY)

E visa อินเดีย (Double Visa)

เข้า-ออก อินเดีย ได้ 2 ครั้ง

อายุวีซ่า 30 วัน

ระยะเวลารอคอย Visa 3-5 วันทำการ

*เอกสารประกอบการยื่นขอวีซ่า (โปรดส่งเอกสารทาง Line หรือ E-Mail)

1. แบบฟอร์ม กรอกยื่นวีซ่าอินเดีย

2. สแกน Passport เล่มจริง (พาสเล่มแดง)

อายุพาสต้องเหลือมากกว่า 180 วัน

3. สแกน รูปถ่ายสี ขนาด 2*2 นิ้ว พื้นหลังขาว

หรือ ใช้โทรศัพท์ถ่ายเอง จากตัวท่านเอง จากหลังภาพสีขาว

(ห้าม: ใส่ชุดข้าราชการ ,สวมแว่นตา ,เครื่องประดับ , รูปต้องเห็นหู

ราคา ค่า Visa + ค่าบริการทำ Visa (Update เมื่อวันที่ 01 / 05 / 2566)

1,800 บาท/ท่าน

(ราคาอาจมีการเปลี่ยนแปลงขึ้นอยู่กับสถานการณ์)

ใบกรอก ยื่นวีซ่าอินเดีย

ชื่อ-นามสกุล (สะกดตรงตามหนังสือเดินทาง) (MR./MRS./MS./MSTR.)

สถานะภาพ โสด แต่งงานไม่ได้จดทะเบียนสมรส หม้าย หย่า

แต่งงานจดทะเบียนสมรส

ชื่อ-นามสกุล คู่สมรส..... สถานที่เกิด.....

สัญชาติ.....

ชื่อ-นามสกุล บิดา.....

สถานที่เกิด..... สัญชาติ.....

ชื่อ-นามสกุล มารดา.....

สถานที่เกิด..... สัญชาติ.....

ที่อยู่ตามทะเบียนบ้าน.....

รหัสไปรษณีย์.....

ที่อยู่ปัจจุบัน.....

รหัสไปรษณีย์..... โทรศัพท์บ้าน..... เบอร์มือถือ.....

ชื่อสถานที่ทำงาน / สถานศึกษา..... ตำแหน่งงาน.....

ที่อยู่สถานที่ทำงาน / สถานศึกษา.....

รหัสไปรษณีย์..... โทรศัพท์.....

***** ในกรณีที่เกษียณอายุ กรุณาระบุชื่อ และ ที่อยู่ สถานที่ทำงาน เนื่องจากเป็นเงื่อนไขของสถานทูต *****

ท่านเคยเดินทางเข้าประเทศอินเดียมาก่อนหรือไม่ เคย ไม่เคย

ถ้าเคย กรุณาระบุวันที่..... สถานที่/เมือง.....

ประเทศที่เคยเดินทางในระยะเวลา 10 ปี ที่ผ่านมา

ท่านเคยเดินทางกลุ่มประเทศ SAARC ในระยะเวลา 3 ปีที่ผ่านมา มาก่อนหรือไม่ (กลุ่มประเทศ SAARC ได้แก่

บังกลาเทศ ภูฏาน เนปาล มัลดีฟส์ ปากีสถาน ศรีลังกา อัฟกานิสถาน)

ถ้าเคย กรุณาระบุปีที่..... สถานที่/เมือง..... ระยะเวลาที่พำนัก..... วัน

ชื่อสมาชิกในครอบครัวพร้อมเบอร์ติดต่อ ระหว่างที่ท่านพำนักอยู่ ณ ประเทศอินเดีย

ชื่อ-สกุล.....

ที่อยู่.....

เบอร์โทรศัพท์.....

(กรุณาแจ้งเบอร์ที่สามารถติดต่อได้โดยสะดวก เนื่องจากทางสถานทูตจะมีการโทรเช็คข้อมูลโดยตรงกับท่าน)

การพิจารณาอนุมัติวีซ่าเป็นดุลพินิจของทางสถานทูตฯ เท่านั้น ทางบริษัทเป็นเพียงตัวกลางในการอำนวยความสะดวก

สะดวกและบริการด้านเอกสารให้แก่ผู้เดินทางเท่านั้น